

Zelena prognoza za 28.6.2019. - O STANJU U ZASADIMA JABUKA

FAZE JABUKA

NA PODRUČJU VOJVODINE JABUKE SE NALAZE U FAZI PORASTA PLODOVA KOJI SU DOSTIGLI OD 50 DO 80% KRAJNJE VELIČINE.



SLIKA 1. FAZA RAZVOJA JABUKE

JABUKIN SMOTAVAC (*Carpocapsa pomonella*)

JABUKIN SMOTAVAC JE NAJZNAČAJNIJA ŠTETOČINA JABUKE. NA NAŠEM PROIZVODNOM PODRUČJU RAZVIJA TRI DO ČETIRI GENERACIJE GODIŠNJE, U ZAVISNOSTI OD USLOVA. ŠTETE PRIČINJAVAJU LARVE KOJE SE UBUŠUJU U PLODOVE I ISHRANJUJU MESOM PLODA I SEMENKAMA. NAPADNUTI PLODOVI PREVREMENO OTPADAJU I GUBE TRŽIŠNU VREDNOST.

U VIZUELNIM PREGLEDIMA PLODOVA JABUKA, REGISTRUJU SE POLOŽENA JAJA JABUKINOG SMOTAVCA U RAZLIČITIM FAZAMA EMBRIONALNOG RAZVOJA.



SLIKA 2. POLOŽENO JAJE JABUKINOG SMOTAVCA NA PLODU JABUKE



SLIKA 3. POLOŽENO JAJE JABUKINOG SMOTAVCA NA PLODOVIMA JABUKE

NA PODRUČJU VOJVODINE U TOKU JE POLAGANJE JAJA DRUGE GENERACIJE JABUKINOG SMOTAVCA. U REGIONIMA NOVOG SADA I PANČEVA REGISTRUJE SE I POČETAK PILJENJA LARVI, DOK SE NA OSTALIM REGIONIMA POČETAK PILJENJA LARVI PROGNOZIRA ZA POČETAK NAREDNE NEDELJE.

PREPORUKA

U CILJU ZAŠTITE PLODOVA JABUKE OD JABUKINOG SMOTAVCA, NA POČETKU PILJENJA LARVI PREPORUČUJE SE PRIMENA INSEKTICIDA OVICIDNO-LARVICIDNOG DELOVANJA:

PREPARAT	AKTIVNA MATERIJA	KONCENTRACIJA
CORAGEN 20 SC	Hlorantraniliprol	0,016-0,02%

PRE NEDELJU DANA INFORMISALI SMO VAS O POJAVI GRINJA U ZASADIMA JABUKA I POTREBI SPROVOĐENJA HEMIJSKIH MERA ZAŠTITE U SLUČAJU REGISTROVANJA NJIHOVOG PRISUSTVA. SADA VAS OPET PODSEĆAMO DA REDOVNO KONTROLIŠETE ZASADE NA PRISUSTVO OBIČNOG PAUČINARA I CRVENE VOĆNE GRINJE JER USLOVI KOJI TRENUTNO VLADAJU I KOJI SU NAJAVLJENI ZA NAREDNI PERIOD IZUZETNO POGODUJU RAZVOJU OVIH ŠTETOČINA. ZA KRATKO VREME, U SUŠNIM I TOPLIM USLOVIMA, MOŽE DA DOĐE DO NJIHOVOG PRENAMNOŽENJA I VELIKIH ŠTETA U ZASADIMA JABUKA.

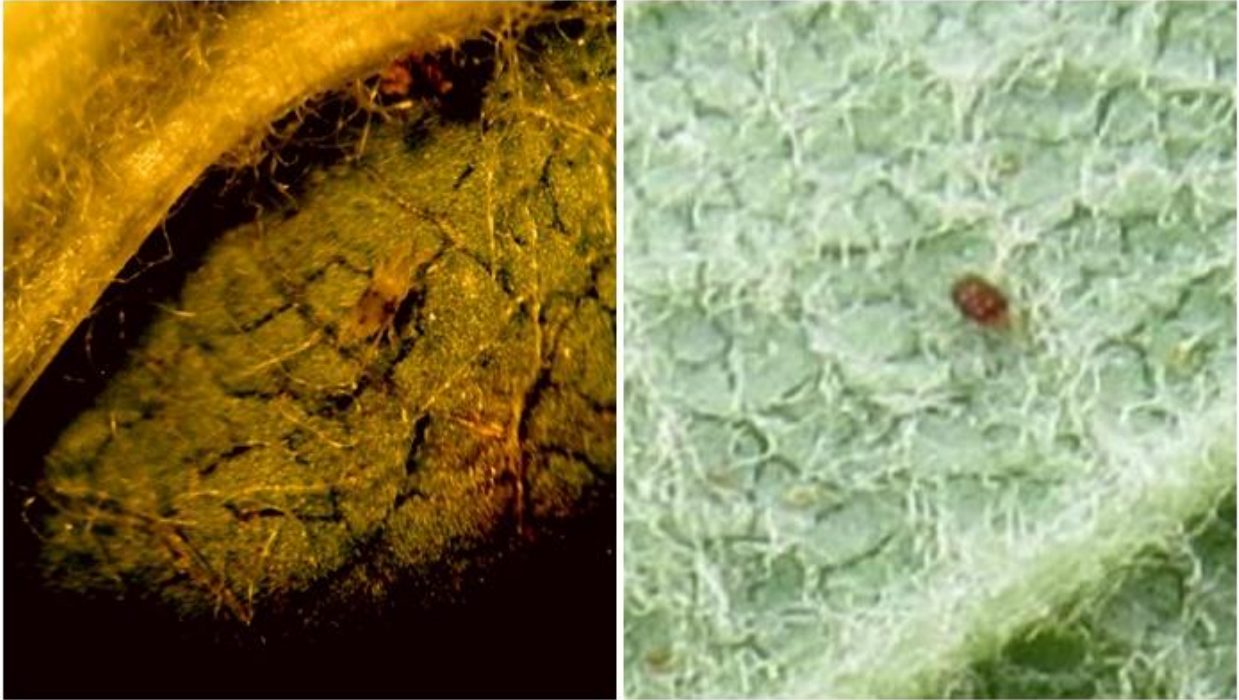

SLIKA 4. OBIČNI PAUČINAR I CRVENI VOĆNI PAUK NA NALIČJU LISTA JABUKE