

POŠTOVANI POLJOPRIVREDNI PROIZVOĐAČI I DRAGI GLEDAOCI DOBRO DOŠLI U „ZELENU PROGNOZU“

DANAS VAS INFORMIŠEMO O AKTUELNOJ ZAŠTITI BRESKVE I NEKTARINE OD BOLESTI I ŠTETOČINA

.....

NA PODRUČJU VOJVODINE ZASADI BRESAKA I NEKTARINA SE NALAZE U POČETNIM FAZAMA RAZVOJA PLODOVA. U OVIM FAZAMA RAZVOJA I U TRENUTNIM USLOVIMA U KOJIMA SE ODVIJA PROIZVODNJA SA ČESTIM PADAVINAMA, POSTOJI RIZIK OD INFEKCIJA SA DVA VEOMA ZNAČAJNA PATOGENA-PROUZROKOVAČA PEPELNICE BRESKVE I ŠUPLJIKAVOSTI LIŠĆA KOŠTIČAVOG VOĆA.

GLJIVA KOJA PROUZROKUJE PEPELNICU BRESKVE NAPADA SVE ZELJASTE BILJNE DELOVE BRESKVE I NEKTARINE. SIMPTOMI OBOLJENJA JAVLJAJU SE U VIDU BELE MICELIJSKE PREVLAKE KOJA SLUŽI ZA DALJE ŠIRENJE TE BOLESTI. NAJČEŠĆE SE JAVLJA NA MLADOM LIŠĆU KOJE SE NAJPRE UVIJA, A PRI JAČEM NAPADU OPADA. PLODOVI SU NAOSETLJIVIJU U POČETNIM FAZAMA RAZVOJA, A ZARAŽENI MLADI PLODOVI SE SUŠE I OPADAJU.

PROUZROKOVAČ ŠUPLJIKAVOSTI JE GLJIVA KOJA NAPADA LIŠĆE, PLODOVE, LASTARE, PUPOLJKE I CVETOVE KOŠTIČAVOG VOĆA. SIMPTOMI ZARAŽENJE SE JAVLJAJU U VIDU PEGA KOJE SU U POČETKU SITNE CRVENKASTOSMEĐE ILI LJUBIČASTE BOJE. PEGE SE KASNIJE POVEĆAVAJU, A TKIVO UNUTAR PEGA ISPADA, PA NA LISTU NASTAJU ŠUPLJINE PO ČEMU JE OVA BOLEST I DOBILA NAZIV. ZARAŽENO LIŠĆE OPADA PRE VREMENA. NA MLADARIMA SE TAKOĐE JAVLJAJU PEGE, PURPURNE ILI MRKE, KOJE SE VREMENOM ŠIRE I NASTAJU IZDUŽENE RAK-RANE. SA RAZVOJEM BOLESTI DOLAZI DO IZUMIRANJA MLADARA.

#### PREPORUKA

SA CILJEM ZAŠTITE TEK ZAMETNUTIH PLODOVA I LISNE MASE BRESKVE I NEKTARINE OD PROUZROKOVAČA PEPELNICE BRESKVE I ŠUPLJIKAVOSTI LIŠĆA KOŠTIČAVOG VOĆA PROIZVOĐAČIMA SE PREPORUČUJ PRIMENA KOMBINACIJE FUNGICIDA:

PREPARAT	AKTIVNA MATERIJA	KONCENTRACIJA
NIMROD 25 EC	BUPIRIMAT	0,75 L/HA
+	+	+
MERPAN 50-WP, CAPTAN 50 WP, METOD 480 SC, VENTURION, CAPI	KAPTAN	0,2-0,3%

PREGLEDOM ZASADA BRESAKA I NEKTARINA, U POJEDINIM ZASADIMA SE REGISTRUJE PRISUSTVO ZELENE BRESKVINE VAŠI NA DO 10% MLADARA. PROIZVOĐAČIMA SE PREPORUČUJE PREGLED BRESAKA I NEKTARINA NA PRISUSTVO NAVEDENE ŠTETOČINE I UKOLIKO SE POTVRDI NJIHOVO PRISUSTVO, PREPORUČUJE SE PRIMENA NEKOG OD REGISTROVANIH INSEKTICIDA:

PREPARAT	AKTIVNA MATERIJA	KONCENTRACIJA
TONUS EKSTRA, AFINEX	ACETAMIPRID	0,025%



SLIKA 1. ZASAD BRESKVE



SLIKA 2. FAZA RAZVOJA NEKTARINE



SLIKA 3. SIMPTOM PEPELNICE NA PLODOVIMA NEKTARINE



SLIKA 4. SIMPTOM PEPELNICE NA PLODU BRESKVE



SLIKA 5. SIMPTOMI PEPELNICE NA LIŠČU BRESKVE



SLIKA 6. SIMPTOM ŠUPLJIKAVOSTI NA LISTU

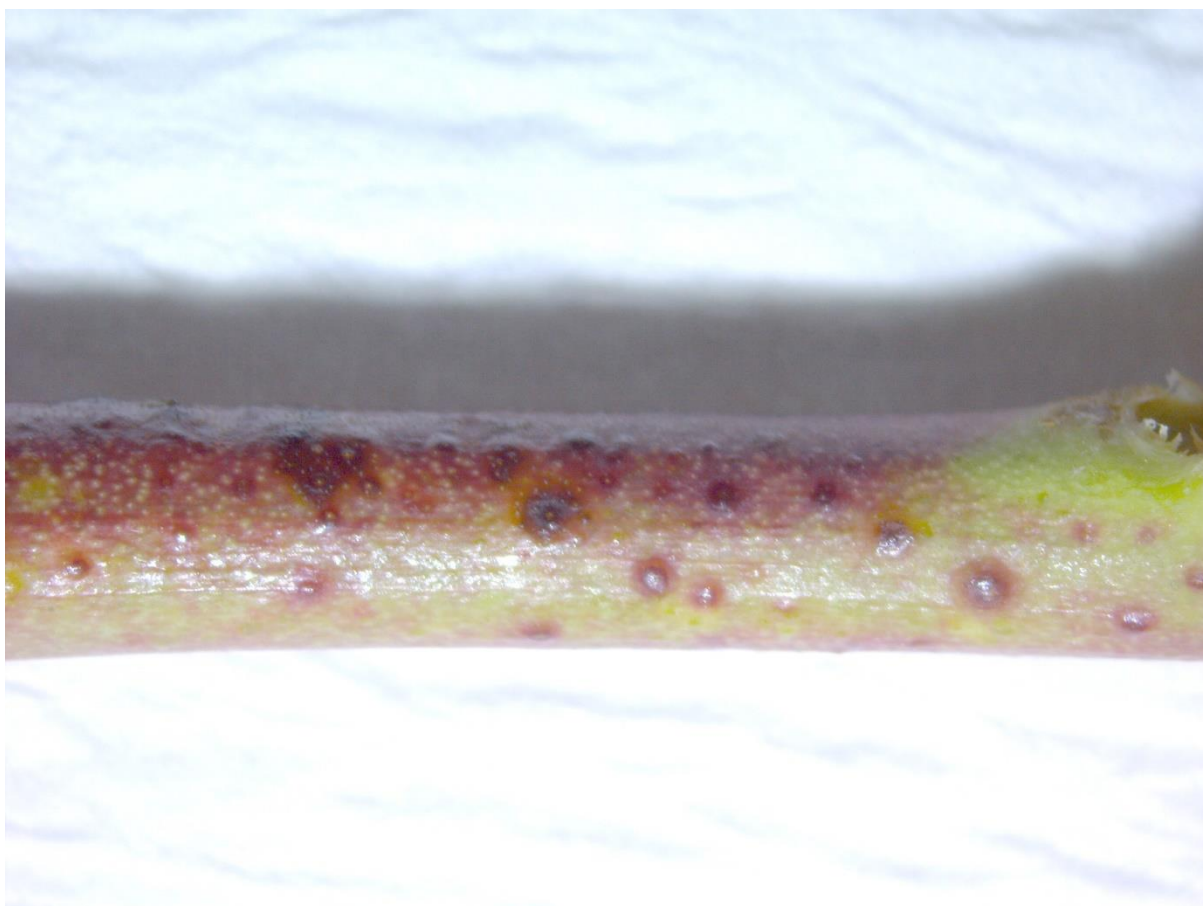

SLIKA 7. MRKE PEGE MA MLADARU

.....  
POŠTOVANI POLJOPRIVREDNI PROIZVOĐAČI I POŠTOVANI GLEDAOCI, DETALJNIJE  
INFORMACIJE O POJAVI ŠTETNIH ORGANIZAMA I MERAMA KONTROLE MOŽETE POGLEDATI  
NA SAJTU PROGNOZNO IZVEŠTAJNE SLUŽBE ZAŠTITE BILJA VOJVODINE  
[WWW.PISVOJVODINA.COM](http://WWW.PISVOJVODINA.COM)