

PONOVO SKREĆEMO PAŽNJU NA TRENUTNO NAJZNAČAJNIJU ŠTETOČINU VOĆA U SVETU A I KOD NAS, NA AZIJSKU VOĆNU MUŠICU (*Drosophila suzukii*)

MONITORING AZIJSKE VOĆNE MUŠICE SPROVODI SE NA CELOM PODRUČJU SRBIJE. OVO JE OZBILJNA ŠTETOČINA KOJA MOŽE DA NAPRAVI VELIKU EKONOMSKU ŠTETU U PROIZVODNJI VOĆA.

AZIJSKA VOĆNA MUŠICA JE ŠTETOČINA JAGODIČASTOG VOĆA, KOŠTIČAVOG VOĆA I VINOVE LOZE. BILJNE VRSTE NA KOJIMA SE HRANI VOĆNA MUŠICA U OPASNOSTI SU I NAJOSETLJIVIJE SU U VREME ZRENJA. ŠTETE KOJE MOŽE DA IZAZOVE SU I DO 100%. ŽENKE POLAŽU JAJA U ZDRAVE PLODOVE U FAZI ZRENJA. USLED ISHRANE LARVI PLODOVI POTPUNO PROPADAJU.

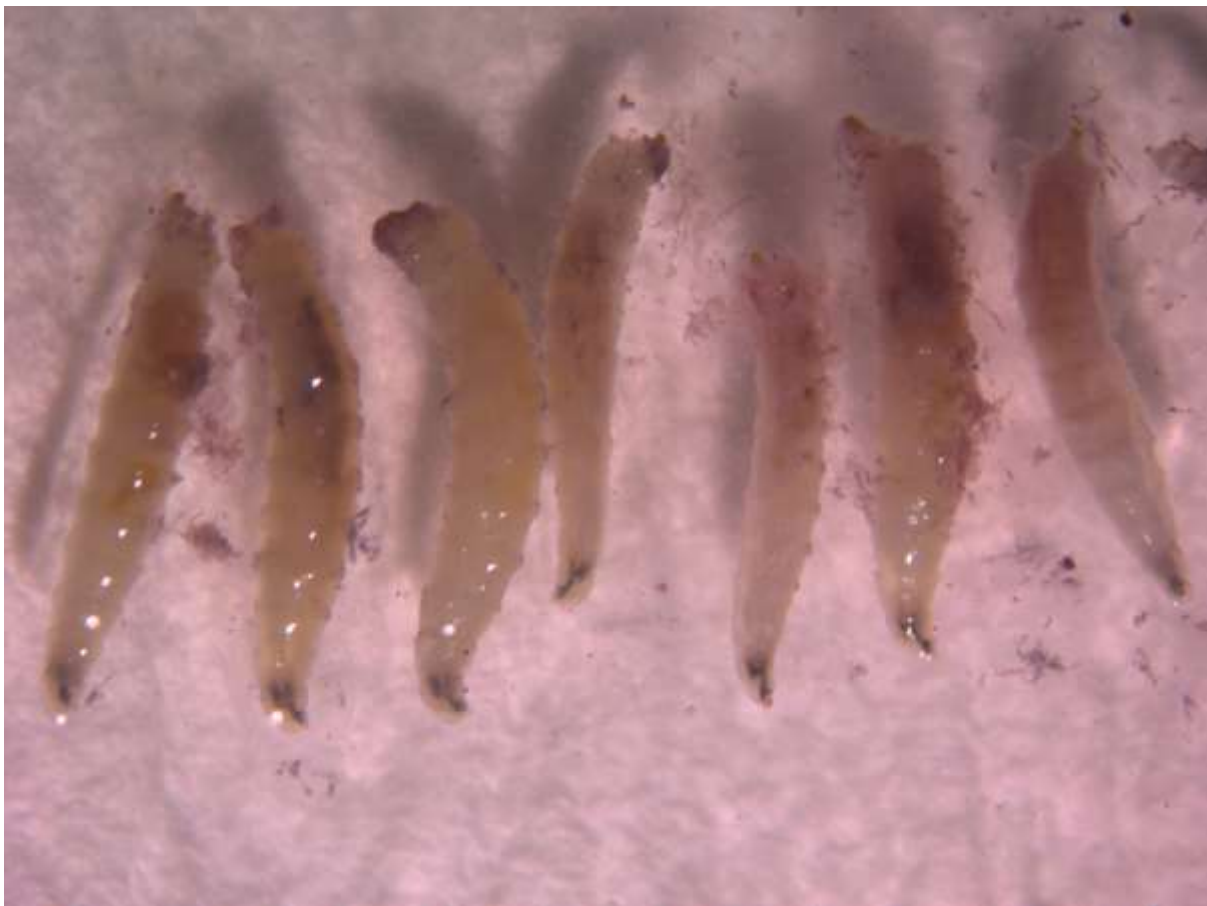

SLIKA 1. LARVE AZIJSKE VOĆNE MUŠICE

MONITORING OVOG ŠTETNOG ORGANIZMA U PROŠLOJ VEGETACIONOJ SEZONI, POKAZAO JE NJEGOVU ŠIROKU RASPROSTRANJENOST KAKO PROSTORNO NA PODRUČJU CELE ZEMLJE, TAKO I NA VELIKOM BROJU VOĆNIH VRSTA.

U SISTEMU PROGNOZE, NA NEDELJNOM NIVOU PREGLEDAJU SE KLOPKE POSTAVLJENE U ZASADE VOĆA I VINOVE LOZE. NA REGIONIMA SA DOMINANTNOM VOĆARSKOM

PROIZVODNJOM REGISTRUJE SE PRISUSTVO POJEDINAČNIH PRIMERAKA ŽENKI I MUŽJAKA AZIJSKE VOĆNE MUŠICE.



SLIKA 2. ŽENKA I MUŽJAK AZIJSKE VOĆNE MUŠICE

S OBZIROM NA POJEDINAČNE ULOVLJENE PRIMERKE, NEOPHODNO JE SADA, PRE PODIZANJA POPULACIJE PREDUZETI MERE ZA MASOVNO IZLOVLJAVANJE JEDINKI AZIJSKE VOĆNE MUŠICE. OVO JE VEOMA ZNAČAJNO, S OBZIROM NA NJENU REPRODUKTIVNU MOĆ I BRZO UVEĆAVANJE BROJNOSTI. SAMO NA OVAJ NAČIN SE MOGU SPREČITI I 100% GUBICI NA VOĆNIM VRSTAMA KOJE DOLAZE KAO ŠTO SU BRESKVE, MALINE, KUPINE, ŠLJIVE I VINOVA LOZA.

POŠTOVANI PROIZVOĐAČI VOĆA, PONOVO VAS OBAVEŠTAVAMO O NEOPHODNOSTI POSTAVLJANJA KLOPKI ZA MASOVNO IZLOVLJAVANJE AZIJSKE VOĆNE MUŠICE.

U NAŠEM MONITORINGU KORISTILI SMO KLOPKE NAPRAVLJENE OD PLASTIČNIH FLAŠA SA CRNIM VINOM, JABUKOVIM SIRČETOM I NEKOLIKO KAPI DETERDŽENTA. KLOPKE SE POSTAVLJAJU NA SENOVITA MESTA I VISINI OD 1,5M.



SLIKA 3. KLOPKA ZA AZIJSKU VOĆNU MUŠICU

U CILJU MASOVNOG IZLOVLJAVANJA NEOPHODNO JE POSTAVITI VELIKI BROJ KLOPKI, PRVENSTVENO NA IVIČNE DELOVE PARCELE, ALI I UNUTAR PARCELE PO PRIKAZANOJ ŠEMI.

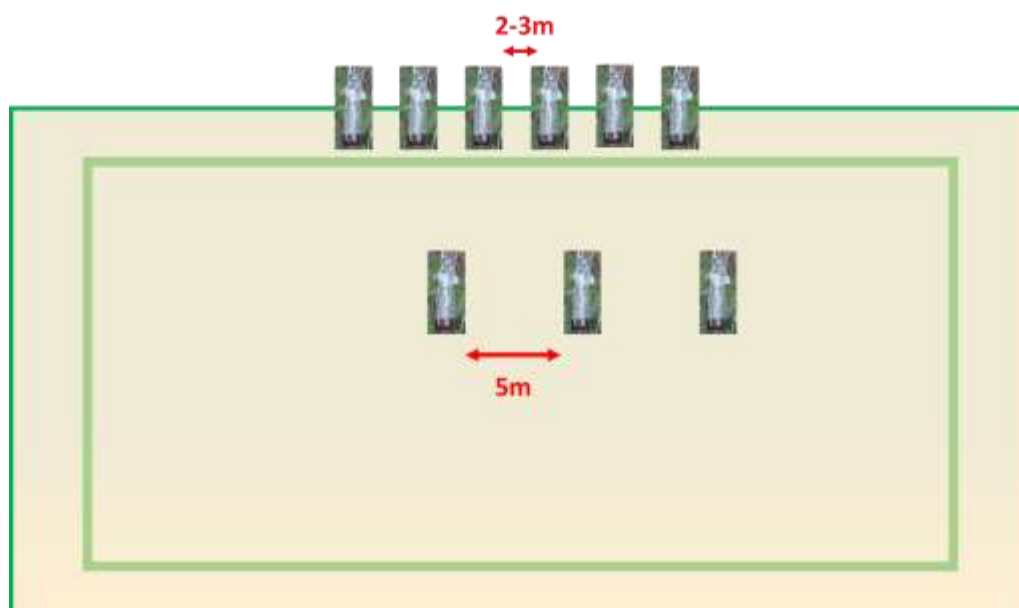

SLIKA 4. ŠEMA ZA POSTAVLJANJE KLOPKI

PORED POSTAVLJANJA KLOPKI, NEOPHODNO JE OKO PARCELA UKLONITI SVE BOBIČASTE DIVLJE VRSTE KAO ŠTO SU ZOVA I DIVLJA KUPINA.

SPROVOĐENJE RASPOLOŽIVIH MERA KONTROLE TREBA DA SE SINHRONIZUJE NA PODRUČJU CELOG REGIONA JER PARCIJALNA KONTROLA POJEDINAČNIH PARCELA OSTAVLJA I DALJE MOGUĆNOST UMNOŽAVANJA INSEKATA I DAJE SLABE REZULTATE.