

Zelena prognoza za 25.4.2019. - O STANJU U ZASADIMA BRESAKA I NEKTARINA

FAZE BRESAKA I NEKTARINA

NA PODRUČJU VOJVODINE ZASADI BRESAKA I NEKTARINA SE NALAZE U FAZI POČETKA RAZVOJA PLODA.



SLIKA 1. FAZA RAZVOJA NEKTARINE

U OVIM FAZAMA RAZVOJA, POSTOJI VISOK RIZIK OD OSTVARENJA INFEKCIJE BRESAKA I NEKTARINA SA DVA VEOMA ZNAČAJNA PROUZROKOVAČA BOLESTI, PROUZROKOVAČEM PEPELNICE BRESKVE I PROUZROKOVAČEM ŠUPLJIKAVOSTI LIŠĆA KOŠTIČAVOG VOĆA.

PEPELNICA BRESKVE (*Sphaerotheca pannosa* var. *persicae*)

GLJIVA KOJA PROUZROKUJE PEPELNICU NAPADA SVE ZELJASTE DELOVE BRESKVE I NEKTARINE: LIŠĆE, MLADARE, CVETOVE I PLODOVE. NA ZARAŽENIM DELOVIMA JAVLJA SE PEPELJASTO BELA MICELIJSKA PREVLAKA KOJU ČINE REPRODUKTIVNI ORGANI GLJIVE. PEPELNICA SE NAJČEŠĆE JAVLJA NA MLADOM LIŠĆU KOJE SE U POČETKU UVIJA, A PRI JAČOJ ZARAZI SE SUŠI I OPADA. PLODOVI SU NAJOSETLJIVIJI U POČETNIM FAZAMA RAZVOJA, OD ZAMETANJA DO FAZE VELIČINE ORAHA. ZARAZA KOD TAKVIH MLADIH PLODOVA DOVODI DO SUŠENJA I NJIHOVOG OPADANJA. KASNIJE ZARAZE SE ISPOLJAVAJU U VIDU BELIČASTIH ILI SIVKASTIH PEGA NA PLODOVIMA.



SLIKA 2. SIMPTOM PEPELNICE NA NALIČJU LISTOVA BRESKVE (SLIKA IZ PREDHODNE VEGETACIJE)



SLIKA 3. SIMPTOMI PEPELNICE NA PLODOVIMA NEKTARINE (SLIKA IZ PREDHODNE VEGETACIJE)

ŠUPLJIKAVOST LIŠĆA KOŠTIČAVOG VOĆA (*Stigmina carpophila*)

GLJIVA, PROUZROKOVAČ ŠUPLJIKAVOSTI, NAPADA LIŠĆE, PLODOVE, LASTARE, PUPOLJKE I CVETOVE KOŠTIČAVOG VOĆA. NA LISTU, PEGE SU U POČETKU SITNE, CRVENKASTOSMEĐE ILI SIVOLJUBIČASTE, OVIČENE USKOM ZONOM SVETLOZELENE ILI ŽUTE BOJE. PEGE SE VREMENOM POVEĆAVAJU, TKIVO U OKVIRU PEGA NEKROTIRA I ISPADA, PA NA LISTU NASTAJU ŠUPLJINE. ZARAŽENO LIŠĆE OPADA PRE VREMENA. NA MLADARIMA SE TAKOĐE JAVLJAJU PEGE, PURPURNE ILI MRKE, KOJE SE VREMENOM ŠIRE I NASTAJU IZDUŽENE RAKRANE. SA RAZVOJEM BOLESTI DOLAZI DO IZUMIRANJA MLADARA.



SLIKA 4. SIMPTOM ŠUPLJIKAVOSTI NA LISTU BRESKVE (SLIKA IZ PREDHODNE VEGETACIJE)

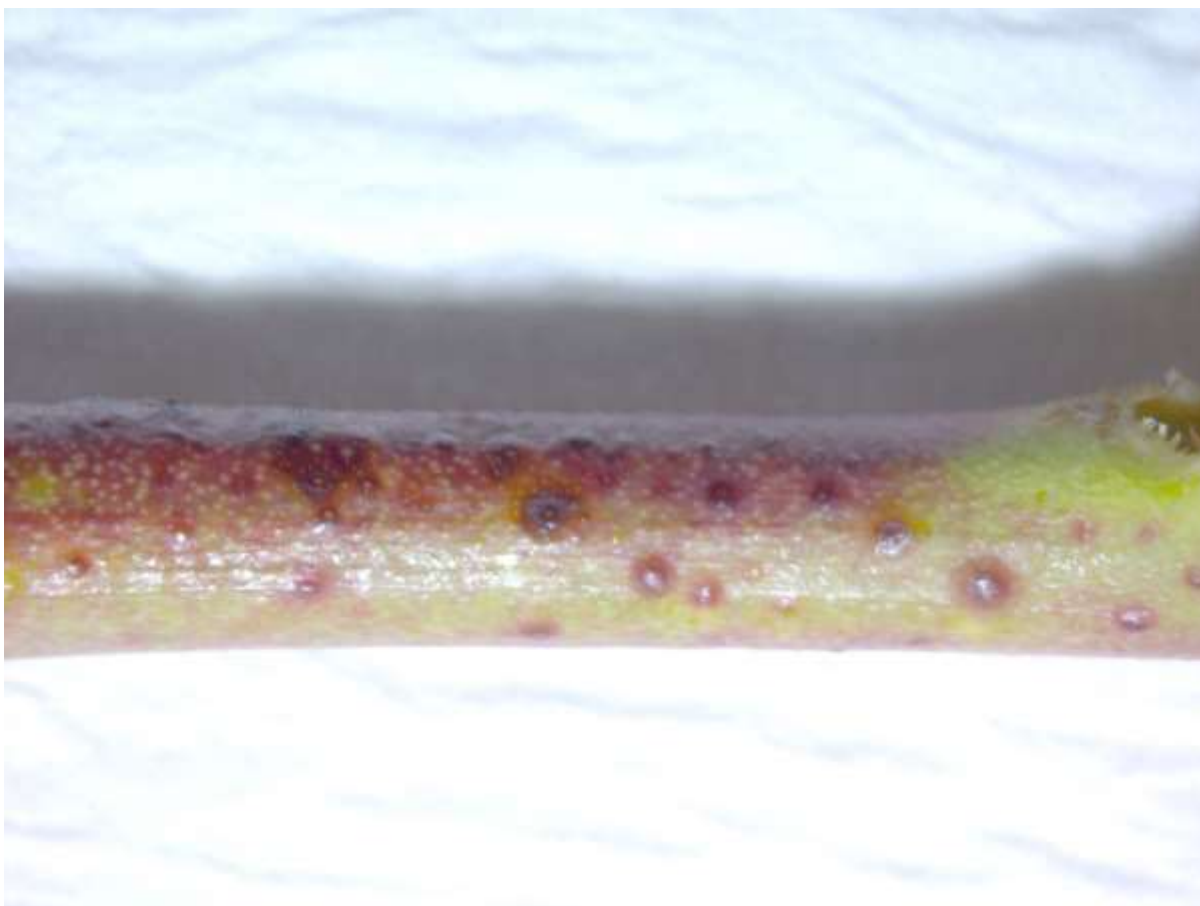

SLIKA 5. PURPURNE PEGE NA MLADARU BRESKVE (SLIKA IZ PREDHODNE VEGETACIJE)

PREPORUKA

U ZASADIMA KOŠTIČAVOG VOĆA U CILJU SUZBIJANJA PROUZROKOVAČA BOLESTI, PRED PADAVINE KOJE SU NAJAVLJENE ZA DANE VIKENDA, PREPORUČUJE SE PRIMENA SLEDEĆE KOMBINACIJE FUNGICIDA:

PREPARAT	AKTIVNA MATERIJA	KONCENTRACIJA
AKORD	TEBUKONAZOL	0,075%
+	+	+
MERPAN 50-WP, CAPTAN 50 WP, METOD 480 SC	KAPTAN	0,2-0,3%

U POJEDINIM ZASADIMA SE REGISTRUJE PRISUSTVO ZELENE BRESKVINE VAŠI (*Myzus persicae*). PROIZVOĐAČIMA SE PREPORUČUJE PREGLED BRESAKA I NEKTARINA NA PRISUSTVO NAVEDENE ŠTETOČINE I UKOLIKO SE POTVRDI NJIHOVO PRISUSTVO, PREPORUČUJE SE PRIMENA REGISTROVANIH INSEKTICIDA.



SLIKA 6. ZELENA BRESKVINA VAŠ