

POŠTOVANI POLJOPRIVREDNI PROIZVOĐAČI I DRAGI GLEDAOCI DOBRO DOŠLI U „ZELENU PROGNOZU“

DANAS VAS INFORMIŠEMO O ZAŠTITI ULJANE REPICE OD MALE I VELIKE REPIČINE PIPE

.....

NA PODRUČJU VOJVODINE USEVI ULJANE REPICE SE NALAZE U POČETNIM FAZAMA RASTA STABLA. OVO SU FAZE KADA JE AKTUELNA ZAŠTITA OD MALE I VELIKE REPIČINE PIPE.

TRENTNO SE NA PODRUČJU VOJVODINE RAZLIKUJU DVE SITUACIJE POVODOM PRISUSTVA OVIH ŠTETOČINA U USEVIMA.

U USEVIMA GDE SU U PRETHODNE DVE NEDELJE SPROVEDENE HEMIJSKE MERE ZAŠTITE, PRISUSTVO PIPA SE UOČAVA SPORADIČNO.

MEĐUTIM NA ZNAČAJNOM BROJU PARCELA JOŠ UVEK NISU SPROVEDENE HEMIJSKE MERE ZAŠTITE ZBOG NEPOVOLJNIH VREMENSKIH USLOVA U PRETHODNIH DESETAK DANA. NA TAKVIM PARCELAMA JE UOČENO PRISUSTVO I MALE I VELIKE REPIČINE PIPE U VELIKOJ BROJNOSTI. SADA JE KRAJNI MOMENAT DA SE NA TAKVIM USEVIMA PRIMENE INSEKTICIDI I PREKINE PROCES POLAGANJA JAJA KOJI VEĆ ZAPOČEO.

U PROTIVNOM, ŠTETE NA TAKVIM USEVIMA MOGU BITI VELIKE.

ŠTETE OD REPIČINIPI PIPA U USEVIMA ULJANE REPICE NASTAJU PRILIKOM PROCESA POLAGANJA JAJA, A KASNIJE I USLED ISHRANE LARVI UNUTAR STABLA I LISNIH DRŠKI. ŽENKE VELIKE REPIČINE PIPE POLAŽU JAJA U STABLO ULJANE REPICE, DOK ŽENKE MALE REPIČINE PIPE OSIM U STABLO, JAJA POLAŽU I U LISNE DRŠKE.

NA MESTIMA POLAGANJA JAJA DOLAZI DO PUCANJA TKIVA, A KASNIJE I DO UVIJANJA STABLA ŠTO UTIČE NA SMANJENJE RASTA BILJAKA. NAPADNUTE BILJKE RANIJE SAZREVAJU I PODLOŽNIJE SU POLEGANJU ŠTO SVE OTEŽAVA ŽETVU.

PREPORUKA

POLJOPRIVREDNIM PROIZVOĐAČIMA KOJI DO SADA NISU IZVRŠILI ZAŠTITU USEVA ULJANE REPICE OD MALE I VELIKE REPIČINE PIPE SE PREPORUČUJE PREGLED REPIČIŠTA NA PRISUSTVO OVIH ŠTETOČINA. PRILIKOM PREGLEDA TREBA IMATI U VIDU DA SU OVE ŠTETOČINE MILIMETARSKIH DIMENZIJA A I KADA SE UZNEMIRE PADAJU NA ZEMLJU I PRETVARAJU SE DA SU MRTVE TE IH JE VEOMA TEŠKO UOČITI.

SPROVOĐENJE MERA ZAŠTITE SE PREPORUČUJE PO POSTIZANJU PRAGA ŠTETNOSTI KOJI IZNOSI 1 PIPA NA 5 BILJAKA. INSEKTICIDI REGISTROVANI U USEVIMA ULJANE REPICE SU:

PREPARAT	AKTIVNA MATERIJA	DOZA
FASTAC ME	ALFA-CIPERMETRIN	0,2-0,3 L/HA
GROM	LAMBDA-CIHALOTRIN	0,25 L/HA



SLIKA 1. JEDINKE MALE REPIČINE PIPE NA BILJCI ULJANE REPICE KADA SE UZNEMIRE

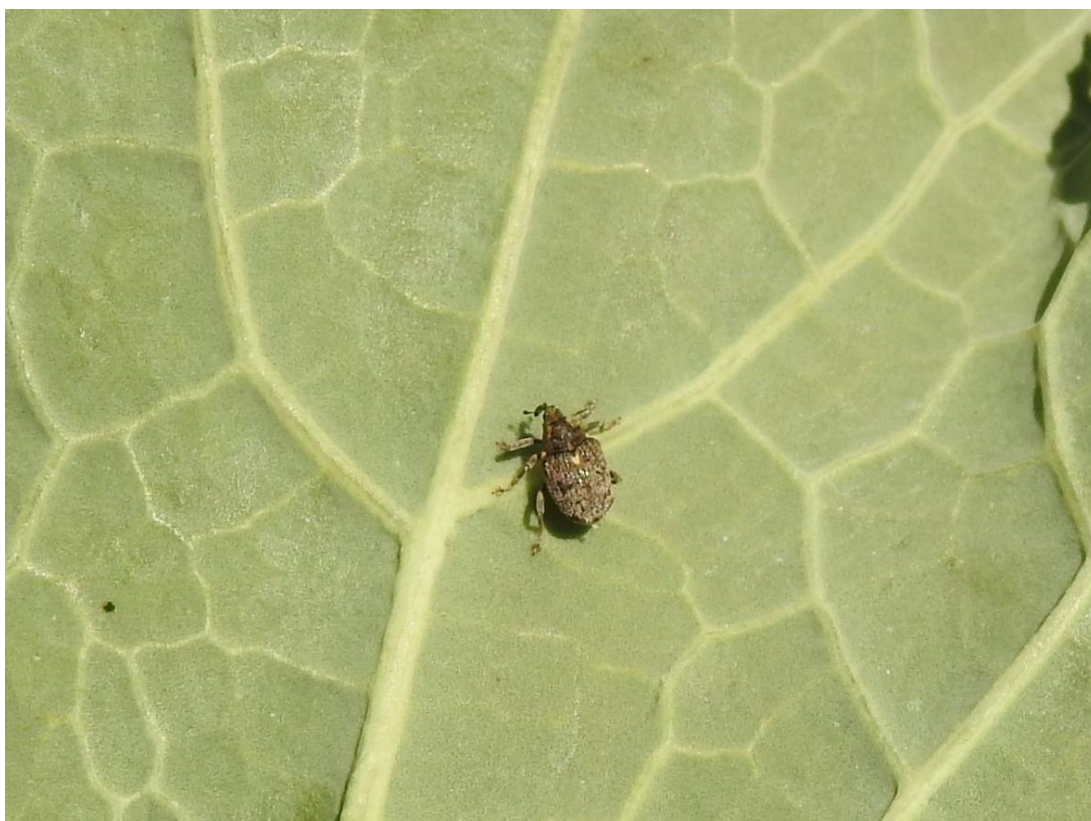

SLIKA 2. MALA REPIČINA PIPA



SLIKA 3. VELIKA REPIČINA PIPA



SLIKA 4. MALA I VELIKA REPIČINA PIPA



SLIKA 5. JAJA U TELU ŽENKI REPIČINIH PIPA



SLIKA 6. ŠTETE OD REPIČINIH PIPA



SLIKA 7. PUCANJE STABLA ULJANE REPICE

.....

POŠTOVANI POLJOPRIVREDNI PROIZVOĐAČI I POŠTOVANI GLEDAOCI, DETALJNIJE INFORMACIJE O POJAVI ŠTETNIH ORGANIZAMA I MERAMA KONTROLE MOŽETE POGLEDATI NA SAJTU PROGNOZNO IZVEŠTAJNE SLUŽBE ZAŠTITE BILJA VOJVODINE WWW.PISVOJVODINA.COM