

POŠTOVANI POLJOPRIVREDNI PROIZVOĐAČI I DRAGI GLEDAOCI DOBRO DOŠLI U „ZELENU PROGNOZU“
DANAS VAS INFORMIŠEMO O STANJU U ZASADIMA VIŠANJA I TREŠANJA

.....

FAZE VIŠANJA I TREŠANJA

NA PODRUČJU VOJVODINE ZASADI VIŠANJA I TREŠANJA SE NALAZE U FAZI OD DRUGOG OPADANJA PLODOVA DO POČETKA OBOJAVANJA PLODA.



SLIKA 1. FAZA RAZVOJA TREŠNJE

PEGAVOST LIŠĆA VIŠNJE I TREŠNJE (*Blumeriella jaapii*)

PROUZROKOVAČ PEGAVOSTI LIŠĆA VIŠNJE I TREŠNJE JE NAJZNAČAJNIJI PATOGEN LISTA U PROIZVODNJI VIŠNJE I TREŠNJE. SIMPTOMI OBOLJENJA SE JAVLJAJU U VIDU OKRUGLIH ILI UGLASTIH CRVENKASTO MRKIH PEGA NA LICU LISTA. NA NALIČJU LISTA U OKVIRU PEGA FORMIRA SE BELA NAVLAKA OD REPRODUKTIVNIH ORGANA GLJIVE. SIMPTOMI SE PRVO SE JAVLJAJU NA DONJEM LIŠČU, A KASNIJE SE ŠIRE I NA GORNJE LIŠĆE. USLED JAČIH ZARAZA LIŠĆE ŽUTI I OPADA. PRERANA DEFOLIJACIJA DOVODI DO FORMIRANJA MANJEG BROJA RODNIH PUPOLJAKA, A MOŽE DOĆI I DO RETROVEGETACIJE KOJA DOVODI DO IZNURIVANJA VOĆKE PA ONA TEŽE PODNOSI NISKE TEMPERATURE TOKOM ZIME.



SLIKA 2. SIMPTOMI PEGAVOSTI NA LISTU VIŠNJE

OVA GLJIVA PREZIMLJAVA NA OPALOM LIŠĆU U OBLIKU APOTECIJA. U APOTECIJAMA DOLAZI DO FORMIRANJA ASKUSA SA ASKOSPORAMA. ZA OSLOBAĐANJE ASKOSPORA I STVARANJA USLOVA ZA PRIMARNE INFEKCIJE NEOPHODNO JE PRISUSTVO PADAVINA.

U SISTEMU PROGNOZNO-IZVEŠTAJNE SLUŽBE ZAŠTITE BILJA VOJVODINE PRATI SE DOZRELOST I ISPRAŽNJENOST APOTECIJA PROUZROKOVAČA PEGAVOSTI LISTA VIŠNJE I TREŠNJE. TRENUTNO SE REGISTRUJE PRISUSTVO ZRELIH ASKOSPORA U APOTECIJAMA I SA SVAKIM PADAVINAMA OČEKUJE SE NJIHOVO OSLOBAĐANJE I OSTVARENJE INFEKCIJA.

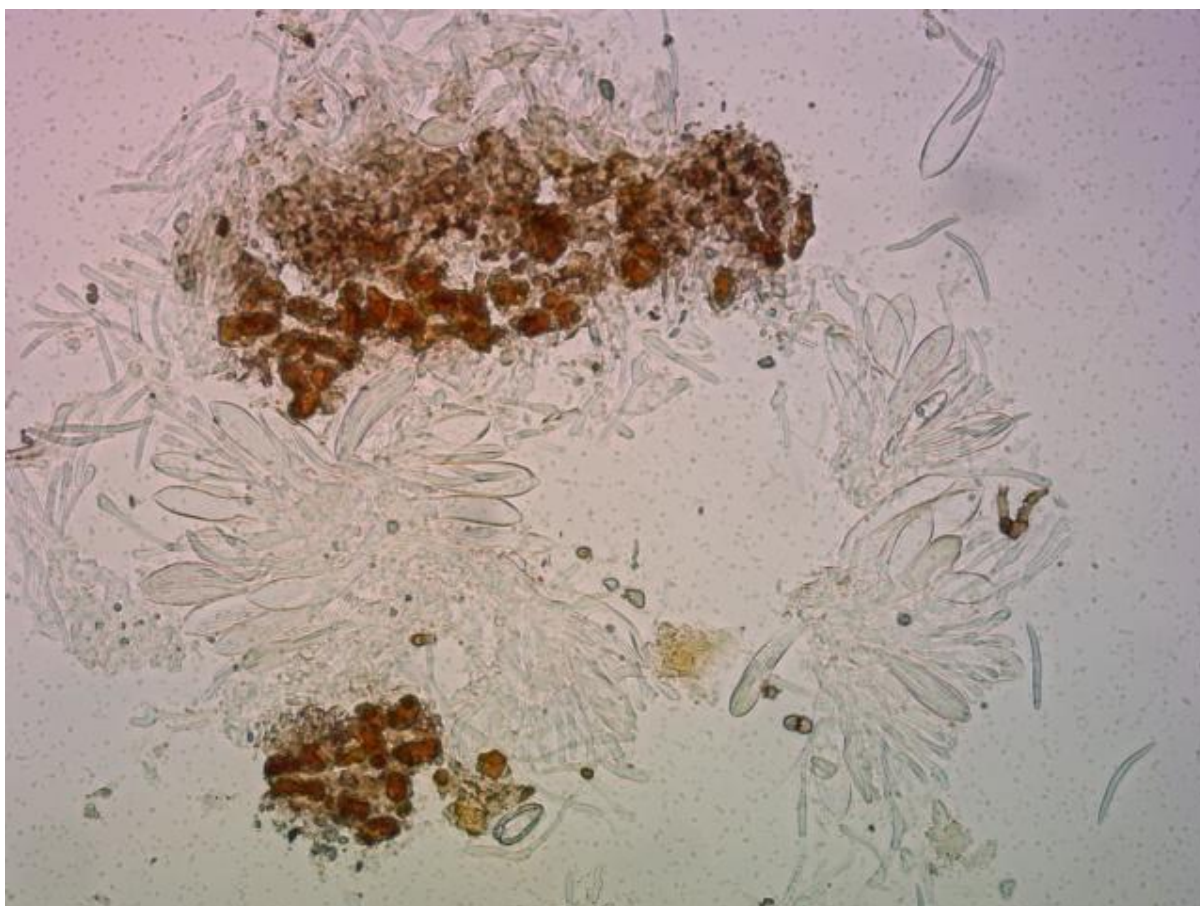

SLIKA 3. ASKUSI SA ASKOSPORAMA

PREPORUKA

PREPORUČUJE SE PROIZVOĐAČIMA VIŠANJA I TREŠANJA DA, PRED NAJAVLJENE PADAVINE, SPROVEDU PREVENTIVNU ZAŠTITU ZASADA OD PROUZROKOVAČA PEGAVOSTI LIŠĆA NEKIM OD REGISTROVANIH FUNGICIDA:

PREPARAT	AKTIVNA MATERIJA	KONCENTRACIJA
AGRODIN 65 WP, BEVEDODIN	DODIN	0,1%
MANKOGAL-80, BEVESAN 45-M	MANKOZEB	0,2-0,25%

KARENCA ZA NAVEDENE FUNGICIDE IZNOSI 21 DAN.

CRNA TREŠNJINA LISNA VAŠ (*Myzus cerasi*)

VIZUELNIM PREGLEDIMA, U POJEDINIM ZASADIMA VIŠANJA I TREŠANJA, REGISTROVANO JE PRISUSTVO CRNE TREŠNJINE LISNE VAŠI. VAŠI SE NALAZE NA LIŠĆU I VRHOVIMA MLADARA GDE SE HRANE SISANJEM BILJNIH SOKOVA. USLED ISHRANE DOLAZI DO POVIJANJA LIŠĆA, A PRI JAČEM NAPADU I DO LUČENJA MEDNE ROSE NA KOJU SE NASELJAVA GLJIVA ČAĐAVICA.



SLIKA 4. CRNA TREŠNJINA VAŠ



SLIKA 5. CRNA TREŠNJINA VAŠ

PREPORUKA

UKOLIKO SE U ZASADIMA REGISTRUJE PRISUSTVO CRNE TREŠNJINE LISNE VAŠI, PREPORUČUJE SE PRIMENA NEKOG OD INSEKTICIDA:

PREPARAT	AKTIVNA MATERIJA	KONCENTRACIJA
DECIS 2,5 EC, FUTOCIS EC 2,5, KONFUZIJA, POLUX	DELTAMETRIN	0,03 - 0,05%

KARENCA ZA NAVEDENE INSEKTICIDE IZNOSI 14 DANA.

PRILIKOM UPOTREBE PESTICIDA TREBA VODITI RAČUNA O KARENCI PRIMENJENIH PREPARATA.

.....
POŠTOVANI POLJOPRIVREDNI PROIZVOĐAČI I DRAGI GLEDAOCI, DETALJNIJE INFORMACIJE O POJAVI ŠTETNIH ORGANIZAMA I MERAMA KONTROLE MOŽETE POGLEDATI NA SAJTU PROGNOZNO IZVEŠTAJNE SLUŽBE ZAŠTITE BILJA VOJVODINE WWW.PISVOJVODINA.COM