

BILJNA VRSTA: ULJANA REPICA

TEMA: ZAŠTITA USEVA ULJANE REPICE OD REPIČINIPIPI (VELIKA REPIČINA PIPA I MALA REPIČINA PIPA)

NA PODRUČJU VOJVODINE USEVI ULJANE REPICE SE NALAZE U POČETNIM FAZAMA RASTA STABLA.

VIZUELNIM PREGLEDIMA USEVA JE UOČENO PRISUSTVO ODRASLIH JEDINKI VELIKE I MALE REPIČINE PIPE. NIVO PRISUSTVA OVIH ŠTETOČINA SE RAZLIKUJE U ZAVISNOSTI OD DO SADA PRIMENJENIH MERA ZAŠTITE, UČESTALOSTI GAJENJA ULJANE REPICE NA ODREĐENOM PODRUČJU I BLIZINE PROŠLOGODIŠNJIH REPIČIŠTA.

ŽENKE VELIKE REPIČINE PIPE POLAŽU JAJA U STABLO ULJANE REPICE, DOK ŽENKE MALE REPIČINE PIPE OSIM U STABLO, JAJA POLAŽU I U LISNE DRŠKE. KOD OBE PIPE, GLAVNE ŠTETE PRIČINJAVAJU LARVE ALI SU ŠTETNIJE LARVE VELIKE REPIČINE PIPE. ONE SE HRANE SREDIŠNJIJIM DELOM STABLIKE I IZAZIVAJU POREMEĆAJE U RASTU BILJAKA. IZNAD NAPADNUTOG MESTA BILJKE SE DEFORMIŠU, SPIRALNO UVIJAJU ILI DOBIJAJU ŽBUNAST ILI METLAST IZGLED, UZDUŽNO PUCAJU, USLED ČEGA JE OLAKŠAN PRISTUP PATOGENIMA. ZRENJE JE USPORENO A ŽETVA OTEŽANA. UKOLIKO JE 40% BILJAKA NAPADNUO LARVAMA VELIKE REPIČINE PIPE, PRINOS SE MOŽE SMANJITI ZA 20%.

PREPORUKA:

PROIZVOĐAČIMA ULJANE REPICE SE PREPORUČUJE PREGLED REPIČIŠTA NA PRISUSTVO REPIČINIPIPI. PRILIKOM PREGLEDA TREBA IMATI U VIDU DA SU OVE ŠTETOČINE MILIMETARSKIH DIMENZIJA I KADA SE UZNEMIRE PADAJU NA ZEMLJU ILI U OSNOVU LISNIH DRŠKI, PRETVARAJU SE DA SU MRTVE TE IH JE VEOMA TEŠKO UOČITI. ZATO PREGLEDE TREBA VRŠITI PAŽLJIVO I LAGANIM POKRETIMA.

SPROVOĐENJE MERA ZAŠTITE SE PREPORUČUJE PO POSTIZANJU PRAGA ŠTETNOSTI KOJI IZNOSI 1 PIPA NA 5 BILJAKA. INSEKTICIDI KOJI SU REGISTROVANI U USEVIMA ULJANE REPICE ZA NJIHOVO SUZBIJANJE SU:

PREPARAT	AKTIVNA MATERIJA	DOZA
FASTAC ME	ALFA-CIPERMETRIN	0,2-0,3 L/HA
GROM	LAMBDA-CIHALOTRIN	0,25 L/HA



SLIKA 1. VELIKA REPIČINA PIPA



SLIKA 2. VELIKA REPIČINA PIPA



SLIKA 3. VELIKA REPIČINA PIPA

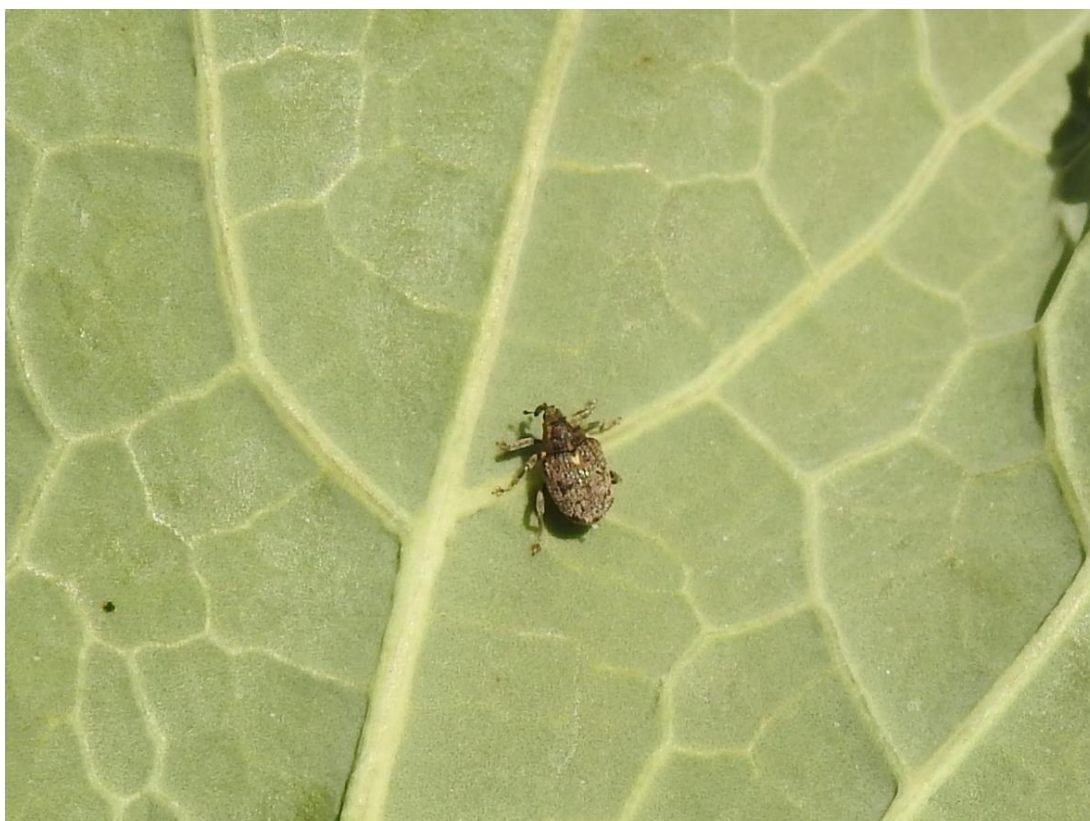

SLIKA 4. MALA REPIČINA PIPA



SLIKA 5. MALA I VELIKA REPIČINA PIPA



SLIKA 6. ŠTETE OD REPIČINIPIH PIPA



SLIKA 7. PUCANJE STABLA ULJANE REPICE KAO POSLEDICA NAPADA REPIČINE PIPE