

## O TRENUTNO NAJZNAČAJNIJOJ ŠTETOČINI VOĆA U SVETU A I KOD NAS, O AZIJSKOJ VOĆNOJ MUŠICI (*Drosophila suzukii*)

U NEKOLIKO DOSADAŠNJIH EMISIJA OBAVEŠTAVALI SMO VAS O PRISUSTVU AZIJSKE VOĆNE MUŠICE NA NAŠEM PODRUČJU I ŠTETAMA KOJE JE PRIČINILA U PROTEKLOJ SEZONI NA VOĆU.

AZIJSKA VOĆNA MUŠICA JE ŠTETOČINA JAGODIČASTOG VOĆA, KOŠTIČAVOG VOĆA I VINOVE LOZE. BILJNE VRSTE NA KOJIMA SE HRANI VOĆNA MUŠICA U OPASNOSTI SU I NAJOSETLJIVIJE SU U VREME ZRENJA. ŠTETE KOJE MOŽE DA IZAZOVE SU I DO 100%. ŽENKE POLAŽU JAJA U ZDRAVE PLODOVE U FAZI ZRENJA. USLED ISHRANE LARVI PLODOVI POTPUNO PROPADAJU.

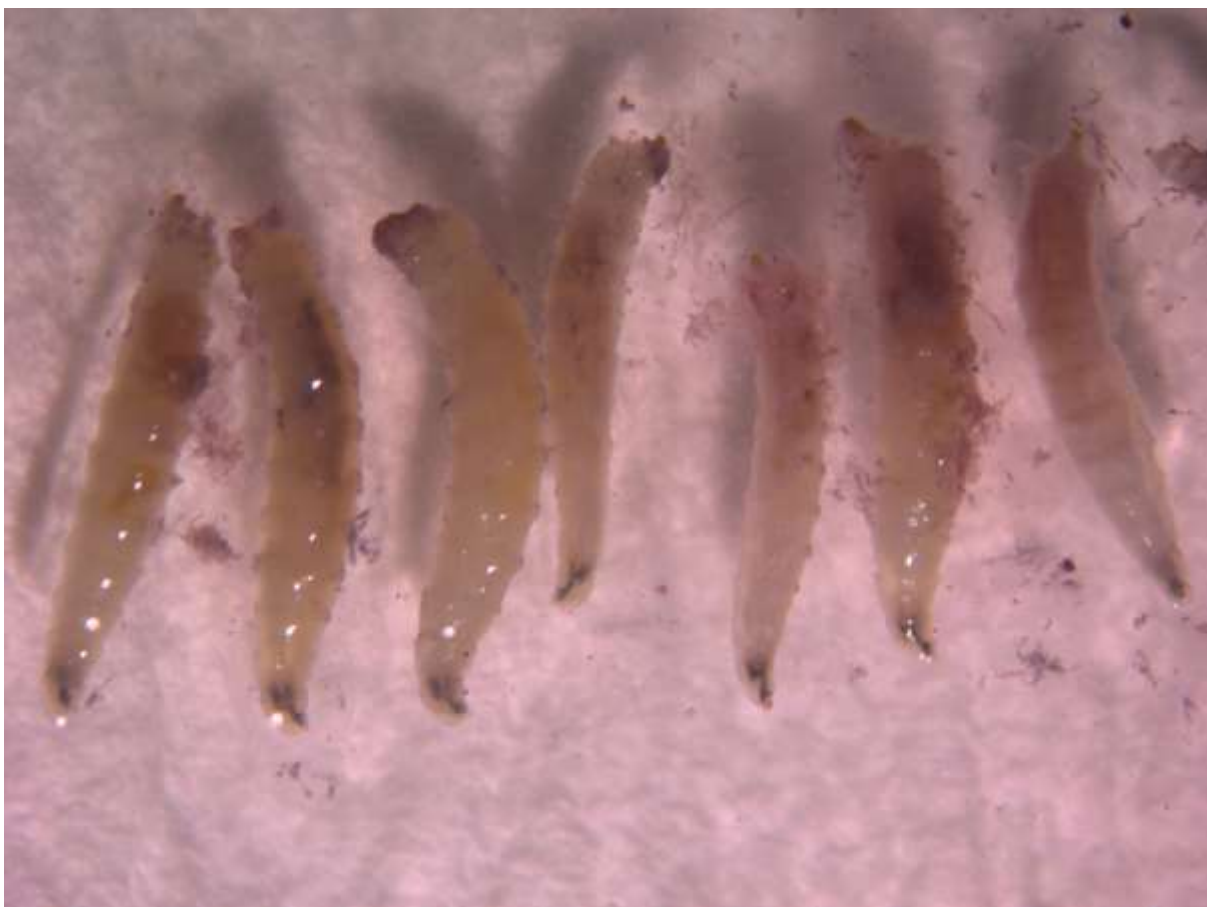

SLIKA 1. LARVE AZIJSKE VOĆNE MUŠICE

MONITORING OVOG ŠTETNOG ORGANIZMA U PROŠLOJ VEGETACIONOJ SEZONI, POKAZAO JE NJEGOVU ŠIROKU RASPROSTRANJENOST KAKO PROSTORNO NA PODRUČJU CELE ZEMLJE, TAKO I NA VELIKOM BROJU VOĆNIH VRSTA.

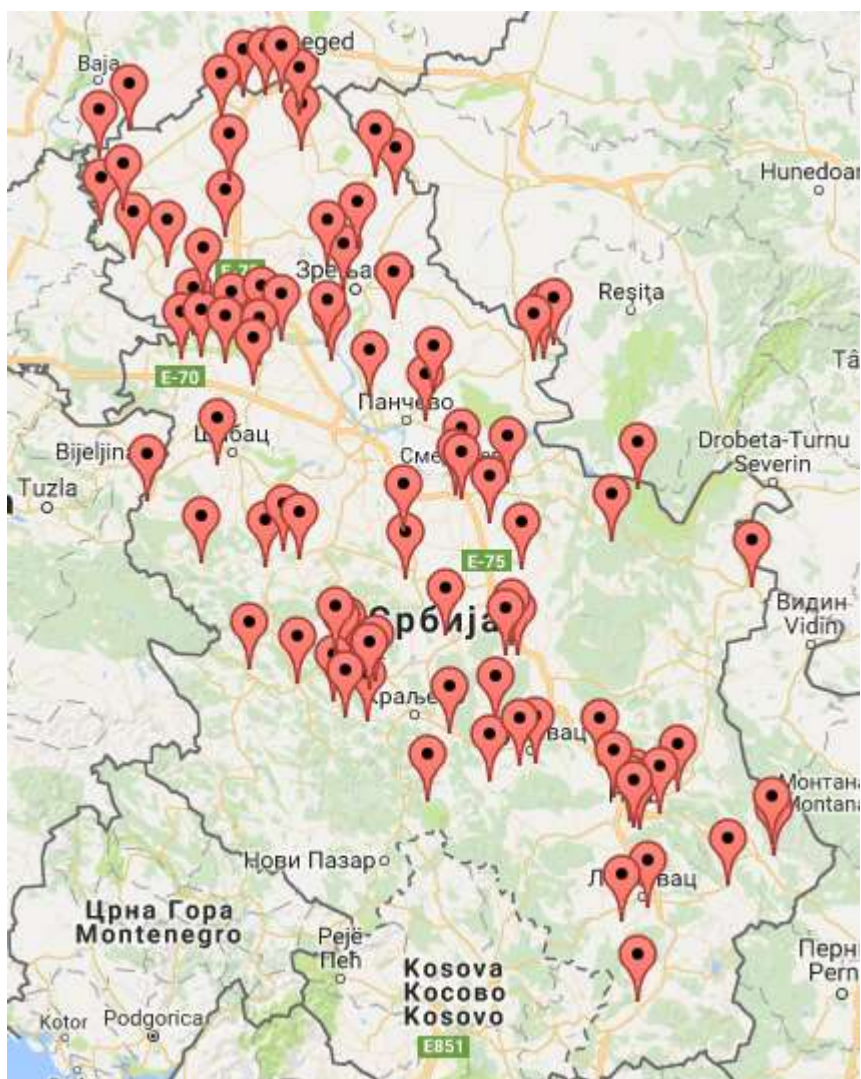

SLIKA 2. PROSTORNA RASPROSTRANJENOST AZIJSKE VOĆNE MUŠICE

PORED VISOKE POPULACIJE U VOĆNIM ZASADIMA, PRISUSTVO AZIJSKE VOĆNE MUŠICE REGISTROVANO JE I NA ZRELIM PLODOVIMA DIVLJIH VRSTA NA UVRATINAMA PARCELA. PROŠLA ZIMA SA VEOMA NISKIM TEMPERATURAMA DOPRINELA JE SMANJENJU BROJNOSTI OVE ŠTETOČINE, ALI I PORED TOGA PRVI PRIMERC I VOĆNE MUŠICE REGISTROVANI SU VEĆ KRAJEM FEBRUARA.

U SISTEMU PROGNOZE, NA NEDELJNOM NIVOU PREGLEDAJU SE KLOPKE POSTAVLJENE U ZASADE VOĆA I VINOVE LOZE. NA REGIONIMA SA DOMINANTNOM VOĆARSKOM PROIZVODNOM REGISTRUJE SE PRISUSTVO I ŽENKI I MUŽJAKA AZIJSKE VOĆNE MUŠICE.



SLIKA 3. ŽENKA I MUŽJAK AZIJSKE VOĆNE MUŠICE

ZASADI VIŠANJA I TREŠANJA SU U FAZI DRUGOG OPADANJA PLODOVA. PORAST TEMPERATURE VODI KA ZNAČAJIM DNEVNIM AKUMULACIJAMA TEMPERATURA I DOPRINOSE BRŽEM RAZVOJU PLODOVA.

NEOPHODNO JE NA SAMOM POČETKU PODIZANJA POPULACIJE PREDUZETI MERE ZA SMANJENJE UMNOŽAVANJA JEDINKI AZIJSKE VOĆNE MUŠICE. OVO JE VEOMA ZNAČAJNO, S OBZIROM NA NJENU REPRODUKTIVNU MOĆ I BRZO UVEĆAVANJE BROJNOSTI. SAMO NA OVAJ NAČIN SE MOGU SPREČITI I 100% GUBICI NA VOĆNIM VRSTAMA KOJE PRVE DOZREVAJU, ALI I VOĆNIM VRSTAMA KOJE DOLAZE KASNIJE U SEZONI, KAO ŠTO SU BRESKVE, MALINE, ŠLJIVE I VINOVA LOZA.

**POŠTOVANI PROIZVOĐAČI VOĆA, PONOVO VAS OBAVEŠTAVAMO O NEOPHODNOSTI POSTAVLJANJA KLOPKI ZA MASOVNO IZLOVLJAVANJE AZIJSKE VOĆNE MUŠICE.**

U NAŠEM MONITORINGU KORISTILI SMO KLOPKE NAPRAVLJENE OD PLASTIČNIH FLAŠA SA CRNIM VINOM, JABUKOVIM SIRČETOM I NEKOLIKO KAPI DETERDŽENTA. KLOPKE SE POSTAVLJAJU NA SENOVITA MESTA I VISINI OD 1,5M.



SLIKA 4. KLOPKA ZA AZIJSKU VOĆNU MUŠICU

U CILJU MASOVNOG IZLOVLJAVANJA NEOPHODNO JE POSTAVITI VELIKI BROJ KLOPKI, PRVENSTVENO NA IVIČNE DELOVE PARCELE, ALI I UNUTAR PARCELE PO PRIKAZANOJ ŠEMI.

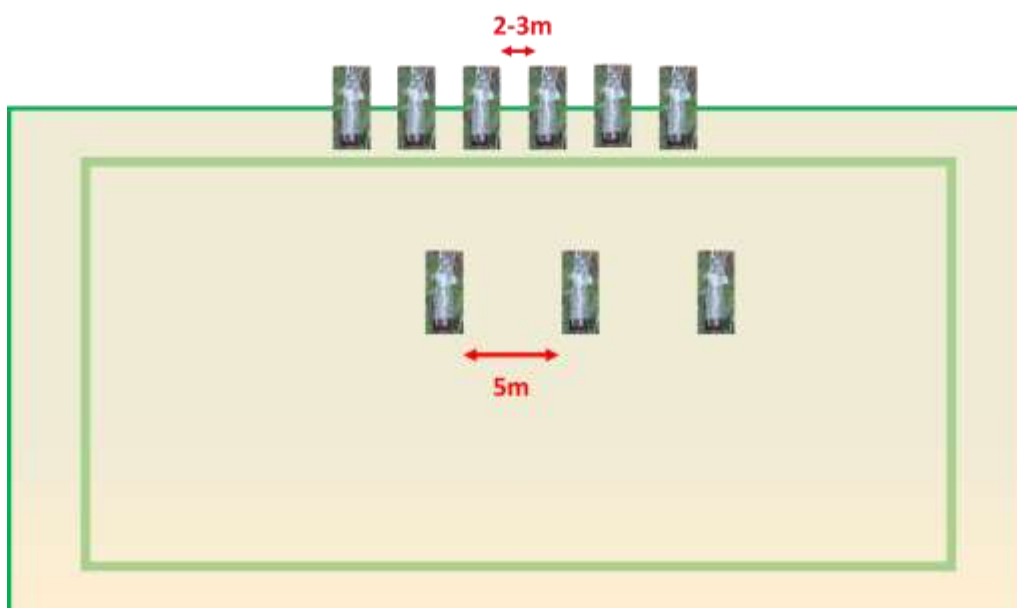

SLIKA 5. ŠEMA ZA POSTAVLJANJE KLOPKI

PORED POSTAVLJANJA KLOPKI, NEOPHODNO JE OKO PARCELA UKLONITI SVE BOBIČASTE  
DIVLJE VRSTE KAO ŠTO SU ZOVA I DIVLJA KUPINA.

SPROVOĐENJE RASPOLOŽIVIH MERA KONTROLE TREBA DA SE SINHRONIZUJE NA PODRUČJU  
CELOG REGIONA JER PARCIJALNA KONTROLA POJEDINAČNIH PARCELA OSTAVLJA I DALJE  
MOGUĆNOST UMNOŽAVANJA INSEKATA I DAJE SLABE REZULTATE.